大清光緒庚辰二月十三日

申報

外埠售報處
北京前門外廊房頭條胡同申昌號
天津紫竹林晉廣東堂子間壁沈竹君
南京金陵門東邊營春宅內李任之
武昌城縣道街夏得興雜貨店
漢口江漢關道署前申昌
揚州府新城內六條巷劉治中及灣子街洪正司
巷興隆及興隆巷北首巷內劉承恩三益藥房

上海每張售錢十文

（西曆一千八百八十年三月念三日禮拜二）

江西省南昌府城乾昌全泰盛恆原銓昌祥信局
蘇州閶門城內都亭橋河沿街銅錫店內黃星齋
杭州城中官巷街申昌號
湖州城外南臺復利洋行
寧波江北岸李姓記號內
香港中環街循環日報館
廣東省城雙門底文選樓
廣西省城內胡萬昌信局
四川重慶府胡萬昌信局
湖南長沙府胡萬昌信報局
其餘外埠皆由各信局以及京報房代售此佈

外埠以照遠近酌加寄費

第二千四百七十四號

覓野叟曝言

野叟曝言一書本館覓訪有年迄無全本茲接友人來書謂泰興縣刁家鋪趙君應谷家有此一部姑爲全帙又江陰縣中亦有此部爲此再行登報務祈不吝惠示俾宇宙間流傳一絕妙文章不使久秘枕中日就湮沒天下人士目睹之矣如原本或恐損壞本館不惜重酬或酌減酬數由本館雇人抄寫一一遵示而行可也此佈

本館謹啓

備俄論下

或謂俄與中國果出於戰雖明萬國公法通商埠頭有各國商人貿易不能聽其交戰似於各埠大局尙無妨礙而通商之利益依然如昨矣然各國商人不能偏動而其自保亦必有籌爲觀於駐京之西使各發電音請其國兵船衛護及致信水師船暫留勿離諸事可見通商之處縱不至十分騷動而用兵之際安能信其如今日堅守公法哉且即不擾於口岸之上而中船與俄船交戰海中則商船之往來必減大半而中人之運貨者出入國不能自由於生意一道中外終失其利他國人惡之故日望其能和也各國勸之駐俄者勸俄勿戰駐中者又勸中勿戰此亦必然之事現在勢雖岌岌將必有人爲調停之使解紛而彌釁或者不至於戰亦未可知然余謂今日之事從中議處雖繫於中國之意不特不賠以銀且須索反其地而俄人之意又不惟必賠以銀且將必留其地二者不能相兼調人持論兩得其平必曰中國償銀俄人盡退其地或曰俄稍留地數處而中國不償其銀二者有一於此則中國雖允也諸可否參半得失相均則崇君回京之後復令往議俄亦未必不肯何必如此嚴譴也中國旣此不能挽回之勢各國知其意而彊俄以所難則俄國不肯屈服而各國亦難以此言也就令前議不行懸如中國之願以償可不出於戰矣而俄之本意亦必至於興師之後然後循各國之請而罷之請兵臨事畏葸而不果於戰受盟而還則俄可自雄且示人以中國之弱畏其兵威而請和也故戰不戰中雖安定而議之必不能成與俄師之興固可懸揣情度理而知之抉之不能不設備以待之明矣日下海口重兵天津爲最關鍵次之浙江又次之通計購買製造之船大小不過數十艘所練水兵亦祗畢其操之所載自東三省直至粵西沿海萬餘里就令向未通商之處爲敵所不能到者十數海口何處可不設防船與兵與器合之則固已感分之則兵力甚微其能以三四艘之船扼一口之進路哉而況云戰勝也中國譯公紛紛主戰相必則有條據按時勢以立言者然而旅居之西人以電音傳於其國兵船而我反寂然無聞既不出購造之令亦不見徵調之書且飭源果何所出而又無人焉繹之豈事貴機密早有儲備而勿使外人知耶抑掉三寸之舌足以懾服於俄使之驕命故將待會勘俟復議之後而始自決耶夫復議之任曾公當之所不敢辭然事經崇君僨敗不易轉圜我自辱其大臣於俄人何與而謂俄聞中國震怒亦幾望而知畏責罰前議而不敢與較此不可必也雖曾君亦安所設法議苟曾君至俄或俄不與言或言之不合則覆奏之稽未遠樞省而俄師之打已近海濱矣至是而始籌兵餉籌器與辦其者及乎且俄之必興師也論者謂其自土耳其一役內亂漸滋國無寧晷彼固將乘中國失和之時大建厥志以示威武強富於其民所謂藉外患以靖內難者也此論亦深知俄人之隱矣夫俄國欲以外患靖內難而中國且至以外寇釀內禍何也髮捻以來民間習見兵風俗日奢民財易盡窮而無依與閒而無事之人所在皆有而撤兵遣勇散處四方爲之漸染也妖匪術人橫行鄉曲爲之煽惑也羣居驚聚或立教會以斂錢或結亡命以行劫或冒難民以乞食或雜城市以竊財此等匪徒無省不有無有不多幸而承平不敢竊發然激而起事乘而嘗試者亦時有之矚臬也強盜也小竊也地方衙門之案牘鬱竹難書矣其甚者如前年蘇皖各屬揚人壓虎之謠上年青浦嘉定川沙等處自稱難民數百成羣來無蹤影去無嚮導至地方官不敢查究而餽錢以給之出境又若浙中湯溪蘭谿一案句結黨與遠至閩屬日有稱琉球者凡此數等幸未斷屬約期而起耳故或有變發尙易辦理若至與俄人失和整頓邊防之日則無論督撫監司守牧令長其矯矯者必盡瘁之要地而界以重任我恐外口之經營孔亟而腹地之防範必疏苟東揭其竿西踞其寨旬日之間四處響應又將有生民塗炭之憂而遺禍且不可測矣夫懷安敗名苟且僨事能中國威而正尊攘之義此意未可厚非然時至今日與其動而無勝算孰若靜而俟將來所謂戰之難而不戰之幸者願當局審思之

恭錄　上諭　○二月初五日奉　上諭廣東雷瓊道員缺緊要著該督撫于通省道員內揀員調補所遺員缺着童械補授欽此同日奉　上諭前據御史周開銘奏廓爾喀貢使來京崇文門員役詐索理藩院辦理失體崇古王公年班來京理藩院崇文門員役任意勒索各節當派廣壽潘祖蔭查明具奏茲據奏稱崇文門于

廓爾喀貢使到京旗無裁賦詐索傳見嚏貨及私造木戳等情惟貢使所帶土物例應免稅海巡傍什渾等輒以漏稅禀報實屬妄臺委員博啓詳普不知詳查輒行批罰看押辦理失當理藩院承辦廓爾喀進貢事宜尚無不合亦無勒索規禮蒙古王公年班來京理藩院崇文門均無縱容員役勒索各情事等語崇文門海巡領催傍什渾外委李逢源內管領吉瑞守備麗光裕外委龔維政均着照所擬杖一百李逢源等均革去職銜免其發落委員吏部郎中博啓正藍旗護軍參領祥普均着交該衙門議處崇文門監督饗桂照祥失于覺察均着交該衙門察議嗣後外藩王公及使臣到京該衙門于一切事宜務當加意妥辦用副朝廷撫綏藩服至意餘着照所議辦理欽此○初六日奉 上諭熱河副總管着世序補授欽此

滬報論俄事 ○中國大度包容久爲他邦所稔動以虛聲恫喝冀逞其志此次與俄兵連禍結人人私竊憂之然而俄雖日競武功戰勝攻取言其不利彼必不信不知事以對觀而可見也今俄與中國構釁幸而勝得不償失而內亂之與必不旋踵不幸而敗雖欲如予犯所云表裏山河可以無害亦必不可得蓋其民心不靖近則黨人煽處遠則部衆揭竿內則骨肉猜疑外則友邦怨忌縮卷甲長驅以爭一勝各國懼其蠶食必將謀之此戰勝之未卽得利者也然猶曰威行於海內也惟師無常勝以武侯之奇才偉略猶謂成敗利鈍非所逆覩苟兵出輒敗國帑已竭民困滋深將何以善持其後若謂守其險阻休兵息民生聚訓誨再謀雪恥竊恐國勢旣弱而狡宿根圖報復者將環起以與爲難也試卽近事言之俄之波蘭八部本屬自立之國俄因其變亂與澳地利亞普魯士瓜分其國惟魯朕多歸於俄普魯士近以地狹人多民人四出謀生亟欲覓新地以安插之故久垂涎於此倘俄有釁可乘必興師擊挪羅國至於土耳其所失故地回民雜處時懷反側而波斯之日爾日部附近印度之機羅等國又皆英所藉以爲屏障者俄茍力不能支難以控馭有不因而乘便以修舊覆之事者乎此皆俄所可慮而實在於意中者也總之俄以兵力威服四鄰得尺則尺得寸則寸各國素多不懷特合謀則心力不專獨發難端又恐有所不敵故隱忍至今貌爲和好耳且俄之謀印度非一日矣布哈爾阿富汗二部實爲印度之關鍵英於阿富汗近甚暫就撫定則布哈爾一境豈俄所能須臾忘者若併力與中國相角則機羅之境必將有變蓋英欲固印度之藩籬勢不得不藉勝阿富汗之餘威乘間抵隙以爲一勞永逸計也然則爲俄謀戰者計亦左矣

伯相抵津 ○直隸總督李伯相聞於本月初一日由保定節署起程前往天津行轅大約初三日可到云

嚴禁烟館 ○蘇省烟館林立自經譚序初方伯嚴拿重辦遂致聲絕風清杭州自譚文卿中丞撫浙後民間喧傳有禁烟之說然實未見明文也茲悉譚中丞僅有十燈閉門之諭其禁與不禁尚在未定保甲局員奉縣諭後遵卽刊刻告示徧貼通衢另派員弁巡丁明查暗察各烟館於近數日閒無不惴惴從事其保甲局示卽錄於左云撫憲現今傳諭烟館日入息燈誠恐匪徒蹤跡容留貽累軍民特此嚴諭示禁并飭巡查認眞倘敢故違藐玩立拿按法重懲房屋登時封閉究辦概不寬情爾等勿貽後悔各宜小心凜遵

江西官報 ○正月二十八日撫院牌示新授九江關道洪緒現已到省應卽飭赴新任分發試用知府王景沂委署棟縣丞溫振芳俱稟到繳照又藩憲牌示委署德興縣鍾烈酌改委定南廳所遺德興印務卽以定南廳王遷調署委署進賢梅莊司巡檢吳求政因無力赴任遺缺以章紹曾靖安縣縣丞丁毓璉丁憂遺缺以董紹廷各署理南昌縣縣丞張麟保升知縣請咨引 見回應卽飭回本任

礦務近聞 ○昨接湖北礦務總局信云本局荊門煤礦自去年七月初一日開辦歷時半載因兩澤稀少溪水枯竭所開之煤僅運出四百數十墩其餘儲存觀音寺廠守水裝運去年十一月到鎮一百九十餘墩時値會湧價低每百斤市銀三錢七分五厘十二月到申一百二十餘墩每墩售銀七兩五錢本月初到一百餘墩價在八兩二三惟僅運此數無從核利所有各股份官利統歸今年七月總付庶免虛本實利之弊所幸煤質極好各路皆能通消於煉鐵及家用尤爲合宜可與寶慶老窿煤相濟將來命挖愈深則煤愈佳當此春雨時下溪水時漲所儲之煤日後可望源源而來所核成本與刊章相似至於利息之厚薄全在運煤之多寡試辦周年方能核計也以上皆來信語本館以其辦有成效爰樂得而照錄之

松江府試二覆題 ○華亭 子曰射不主皮爲力不同科古之道也子貢欲去告朔之餼羊子曰賜也爾愛其羊我愛其禮 奉賢 子曰伯夷叔齊不念舊惡怨是用希子曰孰謂微生高直或乞醯焉乞諸其鄰而與之 婁 子曰語之而不惰者其回也與子謂顏淵曰惜乎吾見其進也未見其止也 金山 子曰聽訟吾猶人焉必也使無訟乎子張問政子曰居之無倦行之以忠 上海 子適衛冉有僕子曰庶矣哉冉有曰旣庶矣又何加焉曰富之曰旣富矣又何加焉曰教之子曰苟有用我者期月而已可也三年有成 南匯 子貢方人子曰賜也賢乎哉夫我則不暇子曰不患人之不己知患其不能也 靑浦 子貢問曰有一言而可以終身行之者乎子曰其恕乎己所不欲勿施於人子曰吾之於人也誰毀誰譽如有所譽者其有所試矣 通場詩題 賦得欲語羞雷同得同字五言八韻

府試上海文童二覆案 ○全案錄取八十名今錄其前列如左

徐 楨 沈慶長 鄭元炳 童汝霖 顧錫熊 沈家儉 何錫麒 趙容徽 史錫福 唐尊瑤 朱錫綸 胡人鳳 徐 嵩 王豐鎬 蔣秀宗 王廷奎 范 崧 劉志濤 聶遵賢 蔣福淦

節期給假　○禮拜五係西國耶穌聖卒日江海關例不治事上海各銀行登有告白云禮拜五禮拜六下禮拜一本行俱不開門緣下禮拜一亦小節日也至本禮拜四銀行暫展期至六點鐘兌付銀兩云

船覆人斃　○前日早六點鐘本埠有往浦東虹口老船塢作工者七人乘舢板小船行至陸家嘴浦面風激浪湧舵工把握不定立時傾覆開祇救起五人餘俱與波臣爲伍該處行船常有失事舟子其慎之哉

打架罰洋　○莊欽三至英公堂稱係看管馬棚房屋昨午後有廣東人同孩子放風箏落在屋上彼用竹杆來挑下致將碎屋瓦與之理論反糾衆前來尋衅內有一人先把我劈面一拳致被打落門牙並被扯破衣服因訴捕拘獲三人今晨送案請究鄧二保供籍東大埔縣人因孩放風箏趕衅我亦衝拉破衣服楊永發楊文波同供不敢滋毆祇求恩斷陳司馬驗得莊之受傷屬實判鄧等罰洋三元以二元給莊爲傷以一元充醫館經費再令具甘結以後不得滋事以結完案

盜賣銅皮　○東洋車戶周安懷張阿寶等十餘人同至英公堂稱我等皆以車輛放租度日邇因時被竊賊拖車至荒野剝下銅皮去冬至今統計被竊銅皮者共有一百七八十輛然每輛銅皮被竊變賣與人不過得錢百餘文如將銅皮包釘須停車而租者無着約須費洋三元之譜是以我等留神緝捕昨在八仙橋獲住竊車之王金海並贓由包探陳阿九提獲段香忠一併送請究辦阿九稟在路見段香忠手持布袋其中有碎銅皮與之盤問據稱共竊過十九輛銅皮價賣與任長增銅店即同往查問不認憐捕出車輪於上之銅圈故將任帶案請爲辦理王段二人同供是乞丐竊取車輛銅皮是實叩求恩恕陳司馬得供之下以王等竊極然竊取車上銅皮雖價無幾損人甚大隨判王荷枷一月發頭門示衆段荷押一月贓歸充之任長增罰洋五元以充醫院經費

查獲積賊　○華捕至英公堂稱有甯波人周和尚扮作細崽模樣手持洋文書信至輪船上以上岸爲名設無人看見便乘間竊物前曾屢次犯案昨又在路見渠手持千里鏡自鳴鐘及零星物件當經搜出細洋傘押票等件詳問得千里鏡係江表輪船上竊來者其餘自鳴鐘等件係江永輪船船主房內之物細洋傘亦帛到請辦周供鄞縣人年二十八歲有竊該物叩求恩典阿副領事以其積匪不悛請判押二年司馬允之起案之贓件仍交捕房帶回傳失主收領

奉和鎖雲仙侶與胡寶玉校書話舊感賦原韻即希　指正　○漫道昭陽日影濃長安[illegible]地散相思江南寄有梅花露重染春螺門畫眉　歸來何處訴情懷寂寂花陰月滿階欲遣青鸞探侶先將消息問金釵　咽咽別緒話更餘腸斷春風柳未梳倚枕殷勤郵把淚不教珠露濕紅箋　博得卿卿笑口開燕雲吳樹兩無猜纏綿然焦尾琴聲鬱勝令鈐諧蝶媒　高昌寒食生未是草

補遺　○十一日本報後登辦甥舅訟累案告白而李氏三世居中句誤遺一李字因爲補正

接錄紹興協賑公所杜聯灣經手平步青景孫余恩照輝延胡壽鼎周青洋元袁墨莊馬偉駒袁陽鮑謙錫夫徐樹蘭仲凡經募賑捐輸數並附收解總數　○五百七十五號冊山陰縣同仁當四兩同慶當四十兩同福當卅四兩中和當三十三兩聚泰當卅四兩協泰當四十九兩恆裕當七十一兩鑫和當卅五兩大生當卅五兩同源當四十一兩德昌當十四兩承德當六兩聚德當十二兩裕義當十二兩〇五百七十八號冊會稽縣滋德當四十兩寶興當三十四兩源和當廿九兩慎德當四十一兩怡德當五十六兩謙益當十三兩永孚當八兩乾豐當十一兩公義當八兩志存當六兩義昌當二十五兩信義當廿兩咸章當六兩〇五百七十九號冊蕭山縣協林當五十五兩裕和當二十五兩同裕當五十八兩安仁當六十五兩原大當四十六兩雲和當廿八兩聚昌當廿兩成泰當一兩孫裕當六兩德泰當三十八兩同泰當三十九兩普福當四十六兩中和當四十六兩八和當四十八兩公和當四十四兩同仁當五十四兩同義當三十五兩同昌當四十兩〇五百八十號冊餘姚縣寶源當六十三兩元泰當五十五兩慶餘當三十七兩紹豐當三十五兩豫泰當四十兩吉安當五十七兩豐泰當六十六兩天錫當卅五兩豐和當七十四兩慎德當七十兩恆慶當三十三兩裕泰當四十三兩峻和當三十兩泰和當廿三兩〇五百八十一號冊上虞縣貽福當五十三兩謙德當廿九兩慎德當廿九兩同福當五十一兩同泰當廿六兩種德當三十四兩麟德當四十五兩允德當四十二兩同和當七十兩濟豐當十八兩〇五百八十二號冊諸暨縣積餘當一百兩謙裕當四十六兩德裕當三十兩敦厚當十九兩廣濟當四兩〇五百八十三號冊新昌縣乾元當五十九兩復裕當三十九兩〇五百八十四號冊嵊縣啓源當一百廿七兩〇己卯浙江鄉試士子捐助徐樹蘭英洋十元何鑰五元田晉芬四元張懋勛三元賈駿田寶誠顧川氏余慶榮金衍慶余宦濟余鈞陳光虞八戶各二元寄甎生王汝霖沈鳳墀胡秉成雲香宦余杏榮潘葆和陶燦若佑衡沈濱范永衡韓寶臨倪文正杜田庚陳聲孫葆千吳馥川秦少芳顧念湖阮寶庸朱兆升俞昱椎謝家機陳積祥朱麟壽朱楷元蘇秋窗孝銘周萬扆威衡樹芬曹齊庶朱子衡陳陔湘漱舟和鍾卿君子汕徐喈升御燕蕉朱爾源溪蕭余杜耀綸余之翰湯學彭謝炳龍謝元鳳吳福清陳定甲陳詩宜陳彬琪王燾陸玨王燕祠王恩元慶祠揚孫貞伯孫佑宸沙波卿酉瀨舟材瑞蘇子五十八戶各一元黃銘甚光葵裕錢湖褚少湖顧念龍朱鎮甫陳尹湘陳曼齡徐筱舟俞榮齋陳麟如徐少衡陸一謂陸仲蘇秦幼珊秦芝孫吳蒲泉許翰卿鄒拜卿東笠堂杜飛泉杜壽萃徐莊組徐璧錦廿門戶各五角沈文灝三角孫滿滄錢五百文周少丞周子綸高子安三戶各二百文〇計共收銀四千一百卅九兩二錢合洋六千二百七十四元一角八厘英洋五千二百九十七元三角錢四千三百三千九十四文合洋三千七百四十一元八角二分總共計收英洋一萬五千三百十三元二角二分八厘〇計解上海協賑公所規元二千五百兩合英洋三千四百廿元二角五分又英洋七千九百五十一元九角五分七厘又解紹興府轉解蕭縣給浙江同善堂司平銀二千六百兩合英洋三千九百四十一元二角二分一厘總共計解英洋一萬五千三百十三元二角二分八厘

光緒六年正月二十七日京報全錄

宮門抄○發抄　旨六道○閩浙督何　奏爲揀員請補參將夾片○又　奏爲老生三場完竣未經中式循例奏　閩摺子○閩撫勒　奏爲恭報到任接印日期摺子○閩浙督何　奏爲交代撫篆摺子○又　奏爲揀員請補海外陸路守備摺子○豫撫涂　奏爲老生三場完竣未經中式循例奏　閩摺○署江督吳　奏爲飭令道員赴任夾片○皖撫裕　奏爲臬司　陞見回皖赴任夾片○正月二十七

日理藩院鑾儀衛光祿寺正藍旗值日無引見○徵貝勒謝專操大臣恩○懋公謝守護西陵恩○明安崇勳各假滿請安○
麟徵等口外賜奠請訓○山東布政使崇保請訓○掌儀司奏三十初一日祭奉先殿惠王勛貝勒行禮○太常寺奏派禮陵行
禮之王公　派出克王○又奏派致祭　白龍潭等處之大臣　派出克勤郡王全佑○召見軍機　崇保○發抄○丁寶楨奏革道蔡逢
年案亂鹽法請發往軍台奉　旨該部議奏單併發欽此○又查明五年分新賦完欠數目奏　旨戶部知道欽此○又清查歸綠奏　旨
戶部議奏單併發欽此○又籌解西征新餉奉　旨戶部知道欽此○又請撥案續辦按糧津貼奉　旨著照所請戶部知道欽此○又贖還
黔邊局前借鹽本銀奉　旨知道了欽此○何璟片　再浙江太平營參將戴慶吳前據海門鎮總兵李新燕以該員貪鄙性成聲名狼
藉請奏參革職臣當以該參將究竟如何貪鄙有無被控案件及何項劣蹟咨移浙江提臣飭查實在案據以恐參辦而昭核實一面先
將該參將撤任委員馳赴接署去後茲准署浙江提臣喻俊明咨覆飭據海門鎮李新燕咨稱調補太平營參將戴慶吳自到任以來聞有
弁兵懷怨苛刻當以傳聞之語未敢遽信本年八月因巡洋口糧不繼暫行回營甫備暮有太平全營兵丁遮道稟訴參將戴慶吳尅扣兵
餉求恩法辦衆聲震地當即安撫兵心各歸汛防並諭令戴慶吳赶將欠餉一概找清具報旋據代理參將黃瑞清稟報據各弁稟㨿戴慶
吳交出未散兵餉錢三百零六千六十四文照數會縣按名散給等情復請按律參辦以儆官邪前來臣伏查該參將戴慶吳官居三品爲
一營弁兵之表率乃敢攤扣兵餉致全營弁兵譁然稟訐雖續將尅欠營餉照數繳出清放並無侵扣實跡但其平日之不知自愛已可概
見此等劣員斷難稍俟姑容相應請　旨將浙江太平營參將戴慶吳即予革職以肅官方所遺參將員缺係沿海陸路題補之缺除照定
章另行揀員請補外臣謹會同浙江巡撫臣譚鍾麟署理浙江提督臣喻俊明合詞附片具陳伏乞　聖鑒訓示謹　奏軍機大臣奉　旨
着照所請兵部道欽此　○○閩浙總督兼署福建巡撫臣何璟跪　奏爲查明閩省己卯科鄉試三場完竣未經中式年老諸生循例開單仰祈　聖鑒事竊查嘉慶十
八年欽奉　上諭歷科鄉會試後年老諸生三場完竣者分別加恩以嘉耆儒惟浮開年歲入數冒濫其弊不可不除着照舊例遞加十歲方准列入等因欽此續准禮部咨嗣後
老生恩賞必須入學年分查係三科以前者方准入單具奏等因各在案茲福建光緒五年己卯科文闈鄉試臣以總督兼攝撫篆未克分身入闈奏准由學政臣孫詒經代辦監
臨於揭曉後檢閱三場完竣經中式年老諸生除年歲及入學年分未符照例扣除外計年屆九十歲以上之老生有副貢生林利資謝崇勳陳國昌吳懷燕葉慶等五名又年屆
八十歲以上入學年分在三科以前之老生有恩貢生葉德音附生林熊飛林廷傑楊啓泰徐星龍鄭明三吳逃鳳楊備蕭陳作明蕭逢留等十名文理俱屬通順字畫亦尚端楷
移查學臣孫詒經核對考冊年歲及入學年分俱屬相符臣查該生等夙耽蛾術久阻鵬程雖素志之未伸實闇修之罔懈芸窗卅載嘗皓首而窮經棘院三秋尚青雲之得路矮
屋倫嘗艱苦者年宜沐　恩榮除造冊咨部查核外臣謹臚列清單會同福建學政臣孫詒經恭摺具　奏伏乞　皇太后　皇上聖鑒勅部核覆施行謹　奏軍機大臣奉　旨禮
部議奏單併發欽此　○○福建巡撫臣勒方錡跪　奏爲恭報微臣到任日期叩謝　天恩仰祈　聖鑒事竊臣蒙　恩擢授福建巡撫　諭來京叩謁　宮廷瀕聆　訓誨
周詳深切欽感莫名　陛辭後於九月初二日出京十一月二十三日行抵福建省城准閩浙總督兼署撫臣何璟於二十七日　派撫標中軍參將莊埔齎福州府知府任崙捧
將　王命旗牌關防文卷齎送前來臣當即恭設香案望　闕叩頭祇領任事伏念臣素嫻駑鈍洪荷　鴻施洊膺藩臬之司尋承　封疆之寄四十年涓埃罔効顧今賸以暮齡六
千里風霆忘帥拊丹心而益勉查閩省地方貧瘠士俗頑澆漏戶綢繆水陸亟資守禦華洋交涉商民務協于公平臣質性庸愚深懼弗能勝任惟有隨事會商督臣和衷共濟
實力講求以期仰答高　厚生成於萬一所有微臣接受撫篆日期除恭疏　題報外理合恭摺叩謝　天恩再臣經過直隸湖北閩有災歉之區統計收成尚稱中稔不出屬之
瀕濱有齋匪潛謀不軌幸芟除迅速均堪仰慰　宸廑合併陳明伏乞　皇太后　皇上聖鑒謹　奏軍機大臣奉　旨知道了欽此○○閩浙總督臣何璟跪　奏爲恭報微臣
交卸兼署撫篆日期仰祈　聖鑒事竊臣前奉　諭旨湖南巡撫着李明墀調補勒方錡着補授福建巡撫未到任以前着何璟兼署等因欽此當於本年六月初六日接篆兼署
並將任事日期奏蒙　聖鑒在案茲撫臣勒方錡抵閩謹於十一月二十七日將巡撫關防　王命旗牌吏書文卷委員齎交勒方錡接收任事臣即於是日飭篆除循例　題報
外理合恭摺奏　聞伏乞　皇太后　皇上聖鑒謹　奏軍機大臣奉　旨知道了欽此　○○閩浙總督臣何璟跪　奏爲海外陸路守備員缺緊要懇　恩仍准以前請之員
升補恭摺仰陳仰祈　聖鑒事竊福建台灣城守營左軍守備吳國章病故遺缺係台灣陸路題補之缺准到兵部咨係第二輪第三缺應用　預保人員行令照章揀員等因經臣
查臺灣各營現無此項預保人員以福建興化城守協標左營右哨千總預保守備黃貽楸年壯經勤於海外地方情形均較熟悉專摺奏請升補茲准兵部咨覆臺灣城守左軍
守備員缺輪用預保人員因臺地現無預保以內地預保人員請補核與臺內守備以上仍按通省輪缺無庸分計章程尚屬相符惟所揀預保守備黃貽楸註冊名次在後雖據
將在前各員聲明查無部覆明請補章程係專指儘先人員而言預保人員不得援照辦理所請應毋庸議仍令預保名次在前之員請補等因臣伏查預保引見註冊名次在
黃貽楸之前者只有軍標千總葉金同連江營千總游道酬二名雖先經預保引見註冊升用惟屆應二次甄別奏部聲取給咨赴部任恭候　欽定等因現尚未據請考給
咨赴部且未歷過台地於海外風土情形不能熟悉自應聲明扣補未便遲就請升其閩浙督標中營千總鄭飛雄羅源營千總孫勇預保雖均在先而引
見在後與例俱有未符惟查有前請升補是缺之福建興化城守協標左營右哨千總黃貽楸年四十歲福建莆田縣人由行伍歷拔今職同治八年三月內承領札付任事歷俸
已滿六年曾經出兵著績經前督臣李鶴年以該弁年壯技優會疏保題堪膺預行保舉以陸路守備與補續經給咨送部光緒三年十月十五日經　欽派大臣驗放請　旨准
其預保註冊回任照例候升於十六日覆奏奉　旨依議欽此奉部註冊行令回任候升仍請以之升補斯缺守備洵堪勝任且於台地風土情形尤爲熟悉由例亦屬相符合再
聲明額懇　天恩俯念台灣城守營左軍守備員缺緊要仍准以黃貽楸升補於營伍洋防均有裨益該弁尙於預保案內業經送部引見應請毋庸再行給咨送部臣爲要缺
需人起見謹會同福建撫臣勒方錡福建水師提臣彭楚漢合詞恭摺陳請伏乞　皇太后　皇上聖鑒訓示謹　奏軍機大臣奉　旨兵部議奏欽此　○○河南巡撫臣涂宗
瀛跪　奏爲查明鄉試未中老生循例恭摺具陳仰祈　聖鑒事竊查文闈鄉試年老諸生三場完竣未經中式例應咨明年歲及入學年分奏請　恩施歷經遵辦在案今光緒
五年河南舉行己卯正科文闈鄉試未第老生查有年屆九十以上之　恩賜副榜王贊等三名八十以上之恩貢生王峽山等八名三場完竣榜發未經中式調閱原卷真草俱
全文理明順行查入學年分相符據布政使長賡造具冊結詳請奏咨前來臣查該老生王贊等齊衿蜚譽皓首窮經禁籥久勵鶴裘未遂龍驤之願婁楸猶攜鳩杖獨照折桂之
心雖千佛經中蕊榜之姓名未列而三條燭下風檐之真草俱全洵屬　熙朝人瑞胥年例之相符曾爲　盛世休徵允　恩榮之宜錫除冊結咨送禮部外謹繕具清單恭摺具
陳伏乞　皇太后　皇上聖鑒勅部核覆施行謹　奏軍機大臣奉　旨禮部議奏單併發欽此○○與元炳片　再前准部咨欽奉　上諭江寧布政使着盧士杰補授等因欽

此即經移行欽遵在案茲江甯司盧士杰 陛見出京業已抵省應即飭令赴任以重職守又新授江甯鹽巡道德壽亦已領憑到省自應即飭赴任其現署江甯鹽巡道正任江甯府 府將啟勛卸篆後並飭仍回江甯府本任俾專責任除分札飭遵外謹附片陳明伏乞 聖鑒再兩江督臣沈葆楨業經病故出缺請 旨簡放是未會銜合併陳明謹奏軍機大臣奉 旨知道了欽此 ○○裕祿片 再安徽按察使胡玉坦入都 陛見現已回皖應飭赴任署臬司覺羅成允亦飭回安廬滁和道本任以重職守除分檄飭遵外謹會同署兩江督臣吳元炳附片具陳伏乞 聖鑒謹 奏軍機大臣奉 旨知道了欽此

蘇省撫轅事宜 ○二月初九日分發江蘇試用巡檢吳承勳浙江仁和縣人稟到 ○初十日候補同知鄒學濂謝三年分海運保舉補缺後以知府用 又許元章稟知奉臬憲委赴松屬一帶巡緝差 通判許之珏稟辭赴津局海運差 提舉銜分發江蘇試用通判崔炳樂安徽太平縣人稟到 候補縣傅維祚稟知聞訃丁父憂 縣丞[illegible]奎稟知辭奉臬憲委赴松屬一帶緝捕差 主簿劉恆德稟知派蘇差委

老德記傳髮水

此傳髮水係本行所始創著歷十五年在印度日本新嘉坡等處銷售日盛一日凡婦女髮上所用之油膠等物所有之美處此水兼而有之且無其黏汚諸弊用之頭皮亦甚爽快髮更易於生長頭屑全無此係上等之料做成煎煞時亦甚留意

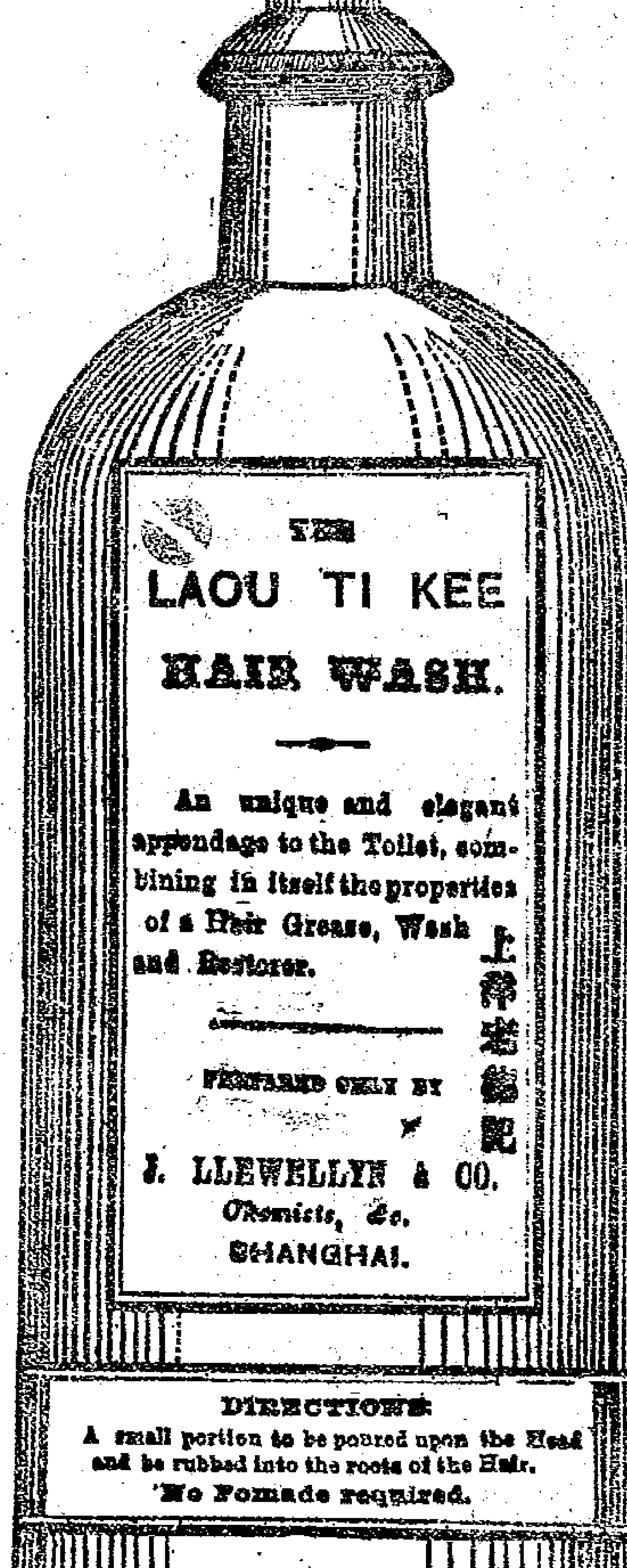

用法

將小些傳在頭上擦於髮根內

油膠等都不須用

若遇大病之後髮必脫落若用此水必有大效因為大有滋培於髮根髮若變白或可漸漸復原然內並無染色之物也若常用之果必使髮不落用亦甚爲潔淨且髮亦極少其垢膩潑淨故用時亦不必先搖動也 甲 [illegible]

上海一千八百七十六年十二月十四日上海大馬路老德記藥房告白

天仙茶園

二月十三日演

戴天林 白綾記
闔燕奎陳彩林 孟
吳喜桂劉洪喜 六 下河東
鄧阿增周釗泉 宜慶 絮閣
吉勝奎謝云奎 熊文通 捉放曹
任七壽七玉山 韻秋大黑 大
洪小三逢子楊 貴小大慶 辰
桂喜洪喜洪喜 環九永升 州
小桂壽張盈壽 小金生 打櫻桃
王桂芳 祭長江
姜善珍 茶敘
倪景仙 周釗泉 問病

十三夜演

小關周來全王大順 回營打圍
孫春甸王桂芳云奎勝奎天 水關
文武合演 花蝴蝶
姜善珍 鄧阿增 來唱
吳四寶 小阿狗 桑園
孫瑞堂 熊文通 王大順 寄子
桂壽山 西▢壽來 全天林 雙沙河
周釗泉 倪錦仙 宜慶 喬醋
沈韻秋 陳彩林 孟六 達子 盜魂鈴
宜慶 小賜藍 演官
吳喜桂 李名順 劉雙林
張盈壽 朱彩臣 錢思榮 風雲會

丹桂軒仙記

二月十三日演

方均廷 李二順 段小蘭 湘江會
黃才官 陳占奎 楊壽長 洪洋洞
羊喜壽 李太興 劉均喜
小桂兒 王成章 蜈蚣嶺
劉福永夏奎章才官 占奎三桂 宮門帶
江春山 張雲亭 小連生彩 樓擊掌
鼎永德劉子濤汪玉成李太興 伐
段小蘭杜錦芳馮胖林蘇太玉 子
薛桂山李喜秀宋福太袁雲林 都
六月仙 蘇三順 賣胭脂
黃才官羊喜壽張雲亭王兆奎 喜封侯
全武合演 天妃鬧

十三夜演

沈才寶 劉福永 嘆皇靈
謝三桂 小連生 方均廷 王兆奎 摘纓會
江春山 龍▢海 永錫▢ 八得龍 金
段小蘭 小和尚 劉子濤 汪玉成 山
宋福太 張大本 桂香田 黑錦芳 寺
羊喜壽 夏奎章 劉福永 江春山 黃鶴樓
朱二小 謝三桂 劉鳳林 雙搖會
滿天星 李二順 陳占奎
全武合演 河潤府
陳占奎 六月仙 蘇三順 送銀燈
滿天星 禿扁兒 賣皮絃
李喜秀 謝寶林 雙盜鏢

大觀戲園

二月十三夜演

劉久奎 劉薈芳 馮勝奎 太平橋
福芝對兒 吉太全班 文武合演 四杰村
萬壽燈 趙三元 蝶雲 云林振亭 雙搖會
達子紅 林連桂 自來紅 柴桑口
京都回申 一壽燈 楊吉祥 送燈
客串小叫天 黃月山 殿奎桂喜 九龍山
新到劉寶奎 左銅錘 林連桂 斬黃袍
客串小叫天 達子紅 來紅云林
一壽燈十一旦 陸鴻禧 王巧鳳 十美圖
萬壽燈 慶振亭 趙三元 李棣香 大嫖院
黃月山 張九桂 文武角色合演
李 起鳳 灑金錢

禮拜二拍賣

啟者本行於是禮拜二即華二月十三日十一點鐘在本行棧內拍賣象牌羽毛象牌小泥虎牌羽綾虎圈嗶嘰四十碼六十四線綠獅漂布八磅四線雀綠獅紅羊原布等貨如各實號合拍買者到時請拍定可也此佈

二月十二日 丙 [illegible]

錦名洋行啟

禮拜二拍賣

啟者於十三日十點鐘在本行拍賣臺燈小燈火漆水杯茶杯香水自鳴鐘畫鏡金木花瓶鳥籠五彩洋紗線綠羽綾門簾布紗簾東洋車以及名人書畫等木器什物不計此佈 [illegible]

乾泰洋行啟

禮拜二拍賣

啟者今日十點鐘在本行拍賣讀哈喇呢水讀自來火數箱此佈

乾泰行啟 [illegible]

禮拜二拍賣

於十三日兩點鐘在本棧拍賣小讀花旗彌陀市布飛鶯素羽紗淨貨64花盆漂布人馬美人色羽毛等餘貨不計此佈

丙 [illegible]

老公茂啟

禮拜三拍賣

十四日十點鐘拍賣宋元板書籍各種名人書畫並雪茄烟香肥皂牛乳油衣服等欲意者屆期面拍可也

義泰行啟

丙 [illegible]

禮拜三拍賣

准於禮拜三十點半鐘在老麥加利內十六號住宅內拍賣大菜間 房間 書樓 廚房 馬車 一應家用雜物不計此佈

隆茂行啟

丙 [illegible]

肺露出售

每兩廿八文治久嗽咳嗆氣逆痰升鼻衄吐血肺痿肺癰陰虛勞熱骨蒸小兒喘哮頓嗽消降肺氣化痰等症 仍兼售揀製虎睛丸 每服三百伍十文專治文痴武癲心癇等症寄在上洋城隍廟西醫信和米號 晤寄室啟 乙 [illegible]

結帳拍賣餘存貨

本行議於西歷本月二十四日即禮拜三下午兩點鐘時在本行拍賣各貨一律現銀 計開 西而勒燈 吃大 高立燈 看書燈 煤氣燈 餐磁器成副 吃早飯磁器成副 野味▢盆 水罐 磁器唾盂 銀台上及房中用之燭臺 鍍銀大燭臺 鍍銀糕餅刀 茶匙 鍍銀糖菓匙 切魚刀 撳肉湯匙 盒 肉刀 叉 及零碎各物

甲 [illegible]

三月二十二日 新泰興洋行告白

禮拜三拍賣

茲於月之十四日二點鐘在義記棧內拍賣淨貨[illegible] 松鼠茶壺綠佛綠 龍綠魚等牌洋紅 布綠花盆洋紅標 雜色福字海馬呢 叉接頭亂▢人面 孔雀錶牌洋紅布等貨先此佈聞

裕盛洋行啟 [illegible]

禮拜三拍賣

啟者本行於禮拜三即二月十四日十點半鐘在本棧內拍賣藏青洋藍企呢各色雙鳳八馬羽毛各色雙鳳小呢馬頭嗶嘰素洋紅布等貨如各貴客合買者請來本棧面拍可也此佈

二月十三日 丙 [illegible]

怡和洋行啟

禮拜四拍賣

啟者禮拜四即本月十五日十一點鐘拍賣路燈GGM羽毛GG工嗶嘰八鎗小呢六磅洋房駝牌七磅駝牌七磅挺市藍八鎗洋標九磅十二十磅紅八鎗市布等貨凡欲拍買者到期請來面定為荷

二月十一日 丙 [illegible]

元芳行啟

對號單已到

英三月份呂宋票對號單已到請即來對特此佈聞

拿能行啟 甲 [illegible]

呂宋票出售

今有英四月份呂宋票發賣每票洋六元分售半票亦可

拿能洋行啟 甲 [illegible]

紳憲觀之

靖邑𣴑太兩段課田免丈花分均有碑文可據詎蠹等滋味久嘗情不肯捨官准吏遣流弊醸成殃民之計花分未得乘機聳朦詳奉　各大憲查丈出示謂糧田混　不知花分一通雖混淆亦清且田旣賣誰肯完糧無糧之田有誰敢買此端一開前功盡棄兩段者儒故遵例上控鄉耆暱口素無一紙入官焉敢突與蠹棍累訟被案以來半年有餘饑寒交迫夙咳難熬嗟乎一朝爲公家破性命難保苦何忍言時值仁明在位奸宄破膽懦善皆安而五人拖案豈命裏招成而至斯耶

乙 三四

義士還金

余由漢口搭上海輪船來申赴粵初八日抵埠遺落友人寄交廣東和泰檀香舖張友銀信一封約洋五十元滿意以爲歸於烏有矣不意初十日永安街廣和糖行　殷春波先生仍在上海輪船房內拾得遂撫然者久之以爲此數千里銀信家書一旦還失在得者不足爲喜而失者恐貽性命之憂乃照信上所書訪至小寓詢問原委符合遂即見還毫無德色誠君子人也昔裴晋公香山還帶今　殷先生踵門還金事同一轍以今方古誰謂今人不如古人耶爰書數語以誌高義　乙 三

光緒六年二月十二日

嶺南葉桃村拜識

書籍發售

國朝先正事畧竹紙洋一元半白紙兩元曾文正公全集十五元金石萃編七元孫氏周易集解一元縮本八銘五角草字彙七角徐批外科正宗一元六角鉛板癸酉鄉墨一角白紙孫氏說文一元半稚智圖八角鉛板簡明目錄一元批點紀効新書七種七元五經類駢一角五拾雅一元半原板金壺七墨三角五官鄉應酬便覽二角揚子法言四角折獄龜鑑補三元歸友肄本史記五元

千頃堂謹白　乙 三

夾板船往什勒

啓者今有二桅半桅夾板名四到搭准於本月十五開往什勒水脚格外公道貴客欲裝貨物請至本帳房面議此佈

法馬路信昌洋行啓　甲 一三

募修神殿

公啓者松江寧紹公墅創自康熙年間自遭兵燹會舘關聖殿及殯房等廢圮不堪在松同人竭十餘年之心力集捐興復現在大殿兩廡業經落成而殯房爲寄停旅櫬之所無款添造即殿宇工程亦尚短五六百千統計必須之欵非二千金不可頃承申地南北市錢業同鄉撥捐洋五百元殯房卽可藉此與工惠澤桑梓頁可感激第尚短之數急切無可籌措致所在申同鄉紳富及當商醬園洋貨木行藥材人參綢緞各業寶號隨緣樂施俾資衆擊以成善舉所有捐項現交與聖街葛公舘及南市千成大木號兩處如蒙慨捐祈卽交往一處欵集鳩工卽編刻徵信錄以昭大惠無任跂禱之至　松江府城寧紹公墅董事宓也春張濚泉黃漢洲陳松泉包海峰陳礽卿余配軒俞順滋馮谿橋公啓　乙 二一

夾板船往長崎

茲本行有夾板一隻船名回答華致四定於禮拜五開往長崎如貴商欲裝貨者卽請來行面議可也此佈　甲 一三

二月日

會德豐啓

聲明

啓者去冬凌順興木作承造陳源遠堂洋房樓房各一座訂明包工包料價目定立合同隨卽挽友轉包與張永興木作訂約承造一切雇工置料均應歸張永興自理近來中保八恆泰祥周少琴馬文華忽於二月初七日會仝凌順興向代東關招英支銀一百兩卽行永興向伊支取伊卽事事措阻扣留不發以致無從辦料但旣經包造不得已墊欵購料以免耽延實與代東關招英不涉乃周馬等無端登報反揑稱關招英自行置料張永興虛抬價買聲明退保實屬有心誣揑特先陳明庶共見共聞關招英並未購料張永興亦未抬價也

張永興啓　乙 三一

輪船赴橫濱

茲本行有輪船一隻准於數日內開往橫濱如貴商欲裝貨者卽請來行面議可也此佈　甲 二三

二月日

會德豐啓

拍賣日期

啓者本行准於每禮拜四在本行內拍賣各貨此佈

元芳洋行告白　甲 二

聲明

啓者上年虹口陳府源遠堂起造洋房一所計四間又拆搬舊本地樓房添新改造五間二廂此房坐落虹口廣東街北三元宮後共計銀三千二百五十兩凌順與包下係恆泰祥夥周少琴作保凌順與轉包與張永興係馬文華作保今陳府執事人關招英自行置料因張永興虛抬價買有關糟保賠累爲此退保以後不涉特此佈聞

周少琴馬文華告白　乙 一五

尋人

啓者小坊去冬十一月廿三走失學徒陸爾炳係甫東北高橋人年十七歲身中面胖在額角短髮中有瘡疤光如錢大戴舊緞帽身穿青布短衫腰繫作裙雙樑布鞋至今不知下落伊之父毋眷屬來坊滋擾不甚懇祈　四方仁人留意察訪如有知風報信因而尋着者酬洋五元親自送到小坊者謝洋十元決不食言特此佈聞　乙 二一

眞如鎭符協茂染坊主謹告

私刻圖章

今有無賴之徒私刻本號圖書冒取銀錢貨物爲恐各　寶號與小號來往川換勿受其害特此聲明

天津永隆齋張竹坡告白　乙 一四

售房料

本廠承到下海甫仁記碼頭樓房一所木料磚瓦等今轉召客買或零受或包工攬拆亦可如欲至面議

虹口發昌機器廠　乙 二〇

續獲大彩對號單已到

英三月對號單已到請來取閱可也其四千三百八十號得中二彩洋六千元又係本號售出憶本號客歲售出英十月票獲彩五千元英十二月大票又獲五千元英二月票又獲一萬八千元今於英三月續獲六千元核計六個月以來而大彩四次獲中焉貴買主之運氣固雄而亦深慰本號之厚望耳　乙 三一

棋盤街北首永記啓

呂宋票出售

今有英四月份呂宋票出售每票洋六元分售半票亦可頭彩洋一萬八千元二彩六千元

棋盤街北首永記啓　乙 二〇

對號單已到

啓者今三月分對號單已到如貴客有買者所速來本帳房取閱此佈

留益行啓　甲 二五

呂宋國者白鴿票

啓者今有英四月票出售如貴客欲買者請駕至本帳房購取可也此佈

留益洋行啓　甲 二三

對號單已到

啓者英三月呂宋票對號單已到各貴客卽來對號可也所有得大小彩速來收爲幸

四馬路廣豐洋行啓　乙 一五

呂宋票

今有英四月呂宋票出售每張洋六圓分售半張亦可賜顧者祈至四馬路工部局隔壁本行購取可也

廣豐洋行帳房啓　乙 一一

對號單已到

啓者英三月呂宋票對號單今已到矣蒙顧各客卽來對號可也所得大小彩者祈速來收洋爲幸

大馬路興記啓　乙 一六

呂宋票出售

今有英四月呂宋票出售每票洋六元分售半票亦可如遠處賜顧由局帶信購取不悞

大馬路拋球場東首興記啓　乙 一六

尋人

新嘉濮院鎭椿茂醬園庚辰正月逃走學生俞吉大年十七歲身肥面方父寶森上虞百官人如蒙仁人尋得送還本園酬洋十元此佈　乙 二二

出售

本行新到大小洋龍大小天秤馬腳蹄釘鐵草鞋倘貴客欲意者請至來行面談其價格外公道特此佈聞

隆茂行啓　甲 二六

發賣自來火

今本局有上等自來火與泰西寄來最爲者相似每箱裝十個可期其價請至申報舘申昌面議

上海申昌自來火局告白

對號取洋

英三月對號單已到貴客卽來取閱如有得彩當付現洋此佈

老巡捕房北首祥記啓　乙 一五

呂宋發財票

今有英四月呂宋票出售每票六元如買半票亦可遠處均可由局帶信决不有悞貴客如賜者請至老巡捕房北首九章綢緞莊對門樓上可也此佈

上海祥記啓　乙 一四

呂宋票出售

今有英四月份發財票出售頭彩洋一萬八千元二彩洋六千元每張洋六元分售半票亦可

棋盤街北首協記號啓　乙 二一

呂宋票出售

英四月分票已到頭彩一萬八千元二彩六千元小彩加張欲買者請來購取每張六元半張亦買此佈

三洋涇橋泰昌洋行啓　乙 三一

呂宋票出售

啓者今有英四月票已到如貴客欲買者留早請來買取如半張均可此佈

別發洋行啓　甲 三三

呂宋發財票

今有英四月份票出售每票洋六元半票亦可分售頭彩得洋一萬八千元二彩洋六千元

四馬路東首復泰帳房啓　甲 一六

四月檯椅搖彩

本行有云石檯椅物件搖彩照英四月呂宋票對號單得彩每條收小洋一角起碼頭彩檯椅全副值洋二百元二彩一條價值洋一百元五條每條值洋五十元十條每條值八元卅五條每值二元四百七十五條每五角頭彩上下每六元二彩上下每三元得彩物件價甚相宜或照按價九折歸本行承受亦可　甲 二三

虹口靖遠街口燕隆昌貨行啓

輪船往牛庄

茲有火輪船一隻名格蘭脫准於十七日開往牛庄如貴客欲裝貨搭客者請至本行面訂是荷　甲 一六

亮件行啓

粵東道果奇相命合參

僕自徽學來滬食餼屢薦不售每以正工後暇覽星相譜書獨見眼相說為歲歷數年略有會通其旨往往私試發驗不爽頃因暫停寄跡知音過訪暫至四馬路貲源辨客機　附識周易能占新年財氣謀事及銀洋價目長跌並文武會試可決春官售與不售一切諸占即指期限吉凶　乙

聲明

本堂創製戒烟參片誠心利濟近有無恥之徒彷造假冒效颦出以及將偽藥哄騙　客商殊不覺驗居心射利豈有良劑恐因本堂而誤　諸君貴體故不敢不告惑凡蒙　賜顧者須認明敝店招牌在內驗交易庶無舛誤老鋪在姑蘇閶門內崇仙洲巷西口分鋪上海棋盤街老巡捕房對門餘外埠及各省並無分出　乙
彭讓濟主人謹白

燈船飄去示諭

稅務營造司韓　為通行曉諭事照得本總營造司前奉總稅務司赫　憲劄行以沿海沿江建造燈塔浮樁等事或係創設或宜改移或有增添或須裁撤營造或有變更務即隨時彰明出示通曉各處俾得行江海船隻周知偏喻等因茲本總營造司查江海關稅務司所屬界內吳淞口外有燈船被風暴打去等情合將其形勢開列於左　計開
一吳淞江口外於理司摩沉船地方向來所泊之燈船於本月忽被大風斷纜飄去無踪現擬試於該處不日仍泊燈船以免誤觸之患
一本日在吳淞燈塔前面於船行正路之傍有半洋華式之寗波船一隻亦遭風沉溺
為此合即遵行出示通曉各處船隻其務宜留心詳記以免疏虞勿忘勿忽切切特示
光緒六年二月初九日　第一百十四號示　甲

遺失棧單

啓者今遺失怡和順泰棧第三百九十號棧單一紙係江寗頭計糯米三百十九包已向前途說明作為廢紙新各寶號切勿收用
永豐泰啓　乙

新東瀛鑑湖星卜

命推三代淼沾卜占當時爾究春會得失決仕商窮通秘書異訣與衆不同不準不取今寓寶善街口姓記棧　乙

起首創製華字鐘錶發售

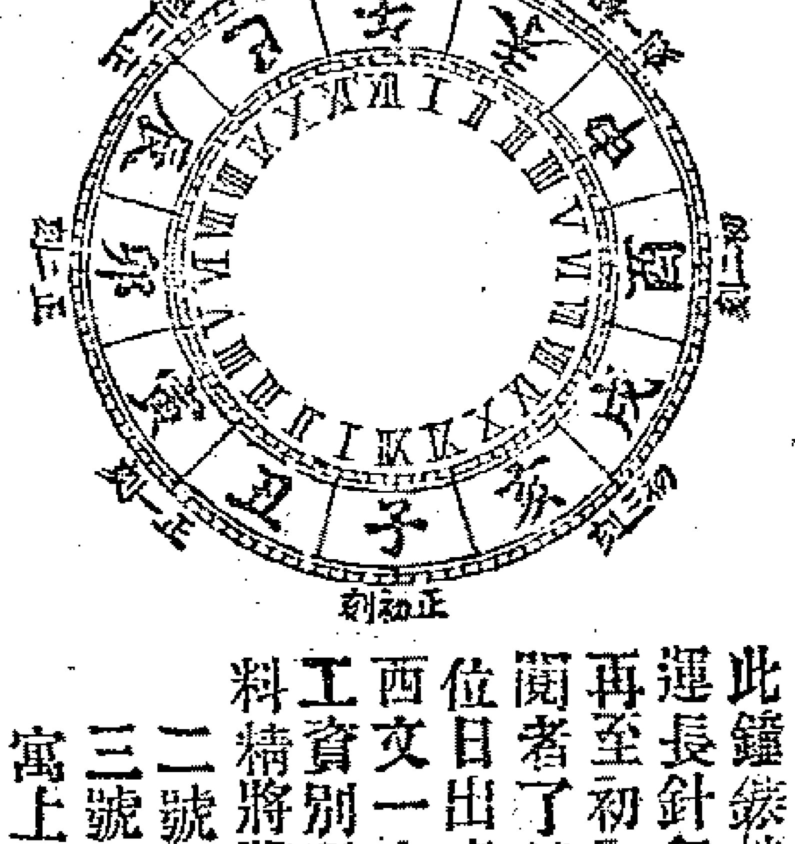

此鐘錶按中國時辰十二宮內運大針一晝夜行一週每宮分八刻每刻十五分每時辰外運長針行一週自初初刻至正初刻左半週即上四刻大針行至每時辰之正中由正初刻再至初初刻右半週即下四刻大針在每時辰始終交界處中間仍註番字計明點刻以便閱者了然上半週屬陽午正即日中兩針對直下半週屬陰子正即夜中兩針交并東首卯位日出處西首酉位日入處觀之可悟晝夜運行之機陰陽消長之理也因從前鐘錶只有西文一晝夜運行兩週華人需定時刻必須應悟倘有遠地遐陬間不知其所謂故僕勿惜工資別開生面專托向在中國最著名播喊洋行起首創制工良心苦但求中外合宜價實料精將冀流傳永式已蒙諸　縉紳商鹽四遠馳名貨眞價實誠信無欺　計開
二號八件走五十八點鐘馬擺掛錶雙播喊每隻規銀二十兩雙怡擧每隻規銀十五兩
三號八件走五十八點鐘馬擺掛錶雙播喊每隻規銀十八兩雙怡擧每隻規銀十二兩
寓上洋北市拋球塲後福綏里口永寶棧內惜分陰齋主人浙鄞植園何天生謹啓　乙

輪船往東洋各處

啓者本行希藝西曆輪船於禮拜三即華二月十四日上午九點鐘開行往長崎西門舍革神戶橫濱等處如　各貴商欲裝貨以及搭客者請來本行訂定可也提貨單簽字於禮拜二下午四點鐘為止此佈
二月十一日
三菱公司啓

可以前知

客冬訪四馬路朱子琴相士斷余眉頭發白中驗於色主年內喜慶交集乃未幾完姻而先君棄養果應前言技或神矣書此誌佩
維揚徐新甫啓　乙

楠木壽枋出售

啓者茲有四根楠木壽枋一具極大方又極堅固價亦公道要者請至上洋南市馬家廠順泰棧內看明議價可也　乙

新開洋貨號

開設上洋大東門外直街花園街東首朝南門面專運大呢羽毛花素嗶布先行交易擇日開張如蒙賜顧格外公道此佈　乙
盈泰恆啓

治內外痔効

凡痔瘡因濕熱久停蓄蒸腸臟有肛腫不散有大便帶血其症不一其治則同故本房深知患痔每苦無術不惜工料熬成藥油久已歐洲馳名千試萬應　仕商賜顧者請至本藥房購取為禱　甲
上洋老德記藥房啓

梭織布器圖

本行有自造六匹馬力至一匹馬力機汽〇另有吸水輪　夜吸水機輪〇磨房各器〇織木纖鐵各車布〇生鐵柱及生鐵樑〇各樣鐵鑄物

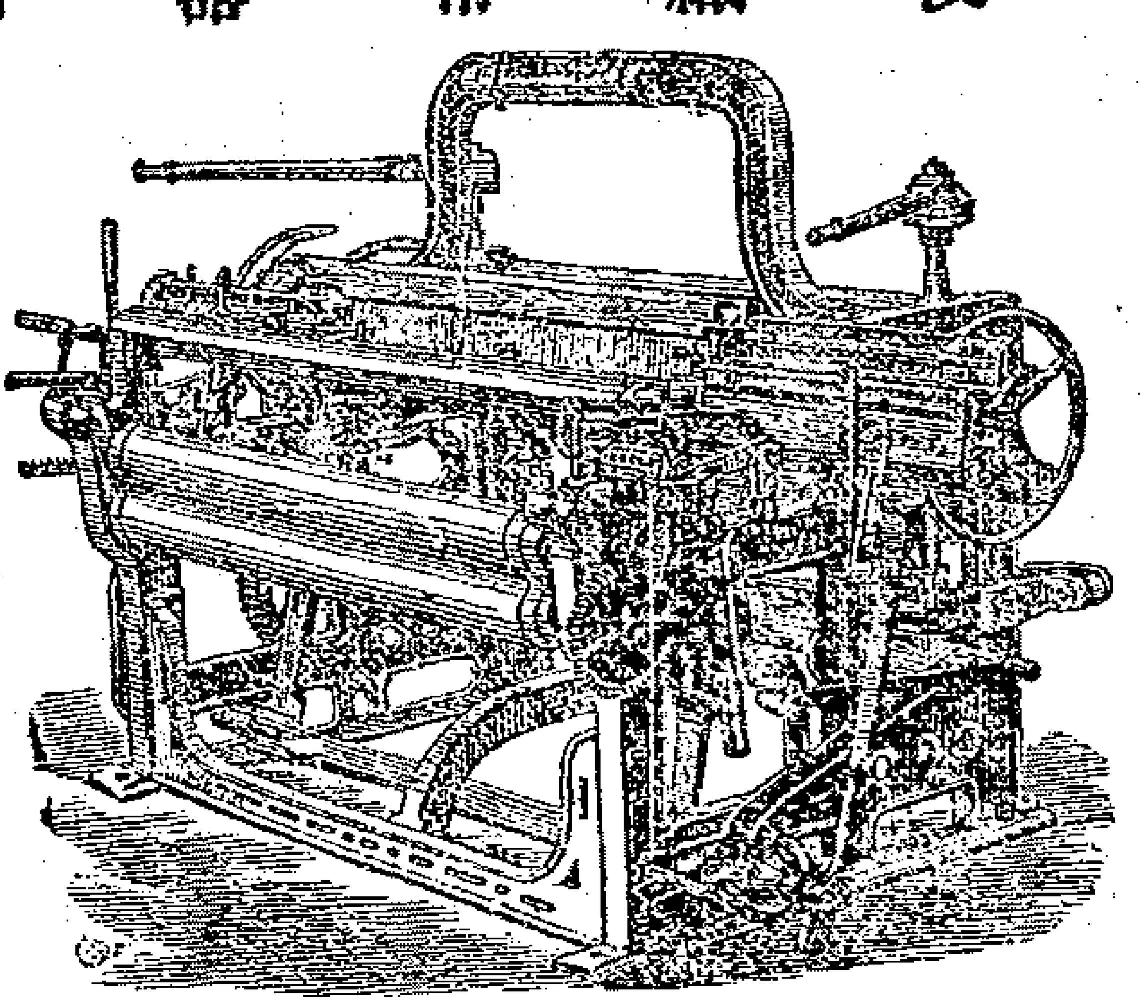

又賣吸水管〇吸水各樣機器〇製造捲毛機器〇磨漆機器〇硝皮用之磨呢樹皮機器〇製糕餅等物之磨器〇做磚做石灰之機器

英國司闌苦省克辣思哥城
愛拾活子覓父子織造機器公司
Isaac Whitesmith & Sons, Glasgow, (Scotland.)
上海新泰興洋行在中國經理買

本行又製造各種織造機器可織造棉花呢麻綜各等之機器〇及磨碎各物〇機器布花布或織機有一二三四六七梭各機皆全

並有染坊所用各樣機器絞紗繩纜可從極細至極大寸粗
本行所製各種機器可保為最講究而最好者貴客如欲□□□所□□各名號俱有圖畫可以取閱且可寄定新式照樣製成　丁

新出富文玉篋

是選新近鄉會闈墨計文一萬四千餘篇訂成一百六十本價洋十六元又新選多寶船訂成一百二本價洋八元原版中興奏議價洋一元四角鑒賞者請至上海拋球塲南首掃葉山房謹啓　乙

寄售丸藥

本號向在廣東省城漿欄街開設有年選製各種丸藥不惜工本遠近馳名蒙　紳商賜顧或為道遠不便故特先寄數種丸藥在上海北市二擺渡春華祥茶棧代售價目格外公道照碼八扣丸藥名色列後參茸衛生丸全鹿滋腎丸小兒回春丹嫐唎丸珠珀保安丹寧坤丸婦科白鳳丸　岐濟堂啓　乙

新印鉛板紫陽書院課藝

此藝初二編俱係〇夏宗師所手定以供多士之揣摩而為掇名之程式初編今已排印成帙以廣流傳每部計洋一角六分想蘇屬諸士定欲家置一編〇賜顧者請駕至〇千頃堂〇味三堂購閱可也二編待下月嗣出再行列報　乙

平安火油出售

本廠購辦機器煉製火油比中國豆蘇油光彩尤亮不拘玻璃洋燈及常用油燈銅錫碗皆可使用仍以燈芯為捻價廉油好永無火患賜顧者不拘箱數多寡即至二洋涇橋興隆洋行面議發兌或至虹口東燗泥渡興隆東棧定辦亦可
興隆洋行　甲

檀椅彩票出售

本行今有英四月份紫檀雲石檯椅大鐘鐘錶彩票每收錢六十文以兩號起碼此票照英四月份呂宋票對號單得彩頭彩一票物件值洋一百念元二彩一票值洋六十五元三彩五票每值洋三十元四彩十票每值洋五元五彩三十五票每值洋二元六彩四百七十伍票每值洋三角頭彩上下每值洋二元二彩上下每值洋一元得彩物件價甚相宜或照按價九折歸本行承受亦可
拿能洋行　甲

告白

啓者本行新換章程外洋京貨照本售請專做船上應用物件鐵器洋酒一應俱全寄裝機器仍照原議倘士商賜顧者請至小行面議可也特此告白
新泰興行啓　甲

呂宋硬木出售

今由本行存浦東怡和棧呂宋硬木出售　貴商欲要另買應用大小揀定請至本帳房面議價目可也
新泰興白　甲

招客押款

啓者如有房產地基欲作押款者其息格外公道請至高易帳房面議可也此佈　乙

老醫局遷移

浙甯陸士達曾孫基仁專治傷科精理內外方脈疑難雜症向在英界大馬路今遷至法蘭西吉祥街中市
本局謹啓　乙

四月呂宋票

啓者今有英四月份票出售每票計洋六元分買半張亦可如　貴客欲買者請來購取可也甯波仍在江北岸與記洋行分售遐處由信局帶不悞此佈
和順洋行啓　甲

新增乾坤戒烟丸接嗣丹

新刊戒烟書分送詳述受癮之害吸烟日久以致臟腑積毒每逢戒烟藥都用土皮灰膏誤人非淺惟本局誠求金不換草外加補藥修合乾坤戒烟丸立除大癮能療百病飲食加增所有烟毒從便代出永不發癮眞無世良方每料二元又接嗣丹補先後天斷損色慾過度精關不固夢遺滑精兼婦女天癸不調赤白帶子宮虛冷男婦犯此症絕嗣可嘆此丹立起痿固精種子仙品藥性溫和寒熱之體皆可常服自然養元回春每料五元　耳聾復聰丹兩元半　大造膏化痰順氣　狐臭轉香丹各一元　艶容膏退雀痣風斑禿髮散復生光彩各半元　犀珠丹治瘍梅毒淋立止痛消腫賜顧者由信局致上洋石路中　同慶里口廣濟局不悞　乙

尋胞兒

張燮堂浙江長安鎮人現移居上洋在滬大東門外全泰柴炭行生理有胞兄小名彩馥書名桂堂咸豐十一年在杭城儒茂棧被髮匪擄去至今未回是年十五歲今年三十四歲如有仁人遇見懇即着胞兄回家以免母親日夕盼望得能母子手足重圓感恩再世也

張燮堂啟　乙

機器出售

鏍摑器　座
做螺絲釘機器一六座
一　七寸厚八尺大
一　八寸半厚十二尺大
二　九寸二分厚十五尺大
一　九寸三分厚十六尺大
一　十寸厚十六尺大
打洞旋凳機器一座
如有人欲購機器者請至本行探問另有軍器及各種機器皆可明悉本行即可代購也　新泰興告白
一千八百八十年二月十七日

往長江客位價目

搭客每位上海至
鎮江　一元二角
南京　一元六角
蕪湖　二元七角
大通　三元二角
安慶　三元七角
九江　四元六角
武穴　四元九角
漢口　洋五元
上海太古行　招商局全啟

廣昌房租告白

啟者所有豐昌洋行經理麗泉洋行所還房產現已議定該歸本行經管麗泉行所有棋盤街一洞天源遠街界內倘有士商合意欲租者請至本行面議可也特此布聞　甲

豐昌洋行告白

軍械機器出售

啟者本行向在上海代購外洋軍械機器凡各種新巧鎗炮彈藥以及開河掘井取鐵挖煤織呢成布等項機器各局委辦甚夥利用咸宜貨質堅精無美不備倘蒙貴官紳賜顧即祈至本行面議價目尤為公道此佈　甲

泰來洋行啟

新開洋貨號

開設法馬路棠來街口朝南門面專辦大呢絨毛花素洋標洋布等貨發客如蒙賜顧貨價格外公道此佈

大吉祥啟　乙

英文書塾

本書塾定於三月初一日即禮拜一開可教學生預備往洋行買辦繙譯賬計等事束修每月五元館內西師二位華師一位

若蘭甯告白　甲

利南賚洋行

本行經手代賣各貨

本行今住在上海廣東路第五八號門牌

一千八百八十年三月十七日　甲

杉材壽板出賣

今有徽州寄存眞正老山油結杉材壽板並大號十合中號十合各一副貴客欲購辦者請至本典觀看面議可也此佈

小南門安生典啟　乙

寄售秘製止痛藥水

啟者本行現有大美國百里得未司醫生寄售秘製止痛藥水無論內外症應用如神立時見效內症如夏日發痧腹瀉瘧疾傷寒筋骨疼痛等外症如湯火刀傷毒蛇蟲咬等並皆奏效此藥在世上行用已五十年試過者靡不稱讚價又公道每瓶外有中國字包紙治病者更可一目瞭然或買一瓶或買一箱均可隨便也　甲

上洋英馬路晉隆洋行啟

新設保險公司即扣
三分之一

新設保險公司所有中國貨客貨物銀兩等須往來概可保險本行在中國貿易多年甚為妥當如有賜顧者其價格外便宜即將其價銀現扣三分之一今將各埠頭開設計香港省城上海天津烟台牛莊漢口九江鎮江一切等處倘有　貴客賜顧請至本行面議特此佈聞

同治十三年六月吉日　甲

太古洋行謹啟

機器軍械出售

啟者本行在滬專辦軍械歷有年矣歷蒙各省各局委辦一切貨價無不相宜近來英國製造之法較前更屬精巧今有新式鋼鐵大炮來福洋鎗大小鋼帽粗細火藥挖河機器大小各種俱全倘有　貴官紳應需各種各式祈請至小行親樣面議價目格外公道特此佈聞　甲

同治十三年六月　日

地亞士行啟

英國黎活波羅城細匯路二十九號
製造機器審卡司公司

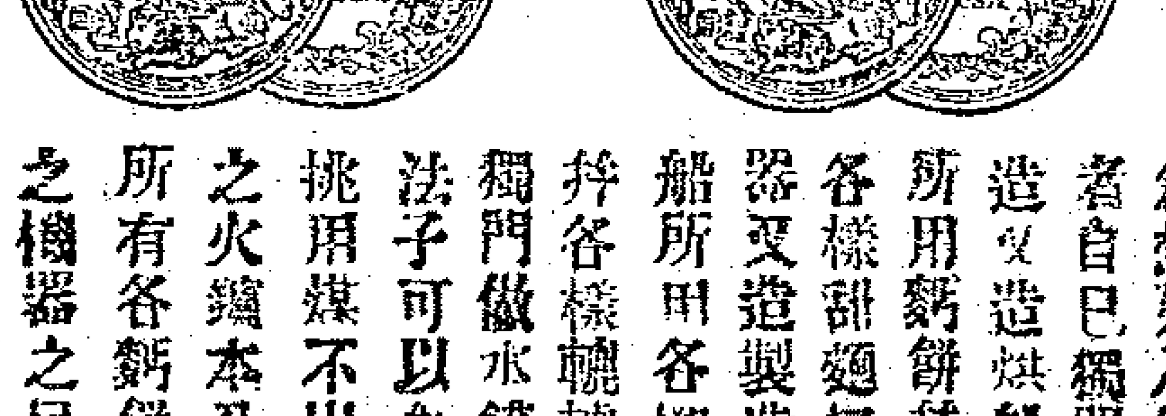

專造各樣新法機器已經自已創想列入衙門著自已獨門製造又造烘船上所用麪餅并製各樣甜麵包機器又造製造鐵船所用各機器并各樣轆轤又獨門做水鍍新法子可以自已挑用煤不出烟之火爐本公司所有各麪餅包之機器之目錄單存在上海申報館可來取閱　丁

T. & T. VICARS, 29, SEEL STREET, LIVERPOOL, ENGLAND.

永甯輪船灣繞普陀

啟者本局永甯輪船於光緒六年正月十一念五二月初九念三等日四期由上海開往甯波順灣普陀而去溫州正月十七二月初一十六三月初一等日四期由溫州開繞普陀順灣甯波回來上海今將水腳價目列左

由上海往普陀上艙每位三元繞艙二元
由甯波往普陀上艙每位二元繞艙一元
由溫州往普陀每位三元

輪船招商總局謹啟　甲

看書即知戒烟法

此書蒙　克王爺賜章鑒定　倉場督憲宗室鍾　暨　上海道憲沈　賜序最奇者服藥後腹中積滯烟油悉由毛孔而出故能除必癮愈百病增飲食豐容貌冬月手足不冷夏天身體不熱鬚髮竟可轉黑既痿復能種子每兩價銀一兩每癮一錢服丸三兩除根惟藥丸無凸凹形者即係假藥另有　狐騷臭藥每料一員三日除根　雀斑藥半員十日退清　鬚禿藥六角半月重生　淋濁等藥二角　瘧痢瘡癰目疾等藥一角　賜顧者送書一本上海只此一家金陵另有一鋪其餘省城各碼頭並無分鋪上海北門外吉祥街如意街金陵城內土街口生生堂同啟　乙

包戒洋烟斷癮藥

今有新到外國包戒洋煙藥粉每服英洋一元買藥粉六十包如煙癮一錢大每日服藥一包半三日後減半以後逐日減服減盡自能斷癮倘癮大者照上加遞服藥時用熱水亦可本藥房開設上洋大馬路東首已經多年今所售各藥皆係自運名山佳品公道濟世只此一家並無分出近有無恥之人假冒本行招牌將次藥銷售以魚目混珠服之無益兼損　諸公貴體凡士商賜顧者須至本行認明本行招牌庶不致悞特此佈聞

上海大馬路老德記藥房告白　甲

二月十二日各錢洋行情列左

英洋	七錢二分三厘五
本洋	七錢五分五厘
銀拆	一錢二
洋拆	六分二五
洋找頭	七錢三分四厘
錢找頭	一千零三十文
貼新	一元六角
卡錢	一百四十八千文
衣牌	一千一百文

二月十二日各匯銀票行情列左

銀行現銀現票五先令一辨士六二五
又六月期票五先令二辨士一二五
商人票六個月期五先令二辨士七五

二月十二日進口船禮拜一

豐順輪船	由天津	招商局
恰便　又	由天津	怡和行

十三日出口船禮拜二

蕪湖輪船	晚往長江	太古公司
海定　又	往烟台天津	招商局
江天　又	下午往甯波	招商局
恰便　又	晚往天津	怡和啟
發財又	往長江漢口等處	麥邊行

十四日出口船禮拜三

海定輪船	往烟台天津	招商局
希臘西暎督	上午九點鐘往東洋等處	三菱公司

十五日出口船禮拜四

刁加厘安輪船晚往汕頭　太古公司